Hier bauen wir für Sie:

Umgestaltung Eiffelplatz Marmagen

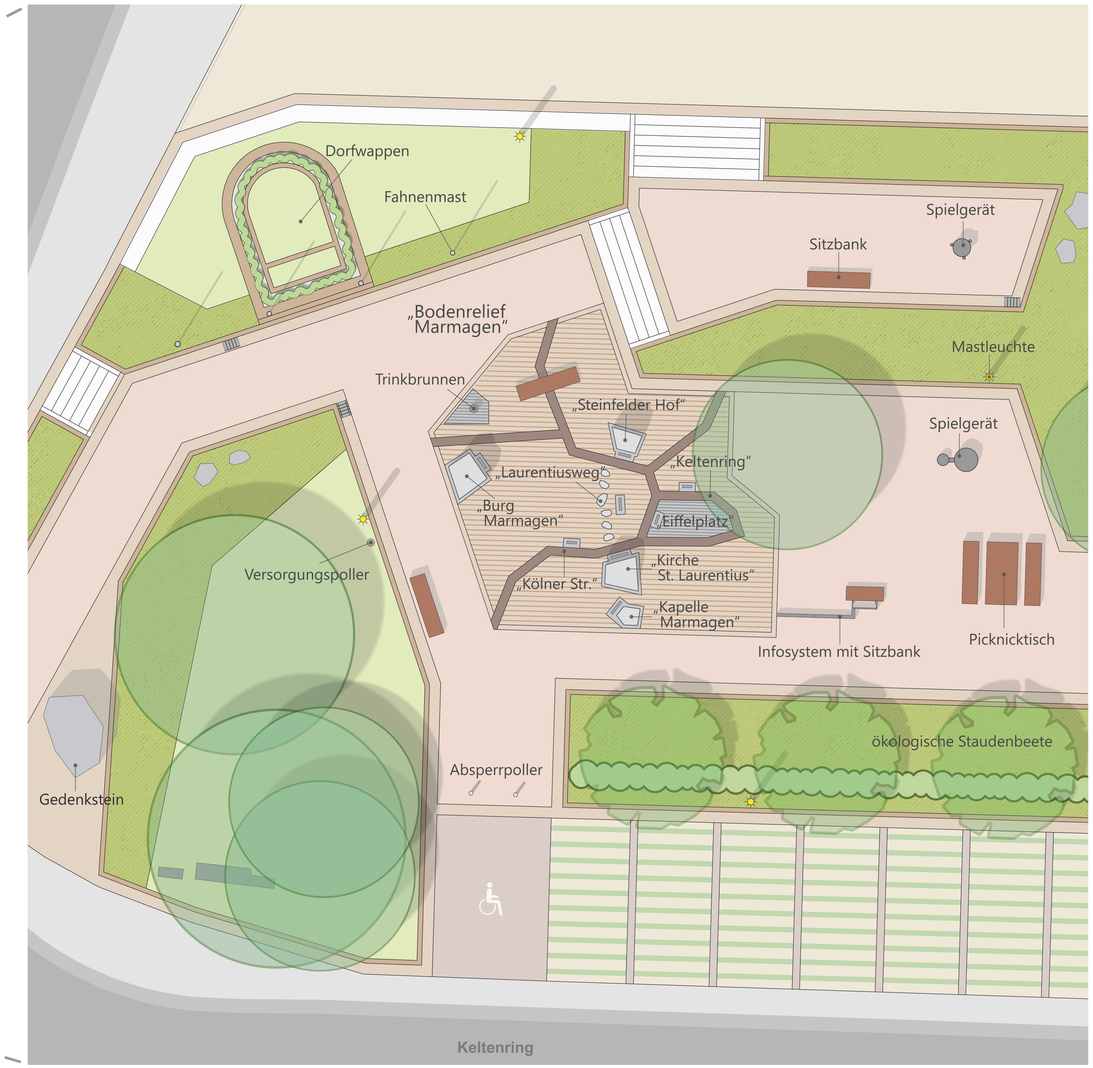

Gefördert durch

Bundesministerium für Wohnen, Stadtentwicklung und Bauwesen

aufgrund eines Beschlusses des Deutschen Bundestages

STÄDTEBAU-FÖRDERUNG

von Bund, Ländern und Gemeinden

Gefördert mit Mitteln der Städtebauförderung durch:

Ministerium für Heimat, Kommunales, Bau und Digitalisierung des Landes Nordrhein-Westfalen

aufgrund eines Beschlusses des Landtages Nordrhein-Westfalen

Bauherrin

Eifelgemeinde **Nettersheim**

Der Bürgermeister
Krausstraße 2
53947 Nettersheim
Telefon: +49 (0)2486 78-0
Telefax: +49 (0)2486 78-780
E-Mail: buergermeister@nettersheim.de
Internet: www.nettersheim.de

Planung + Bauleitung

MWM STÄDTEBAU VERKEHR ENTWÄSSERUNG
NEUENHOFSTR. 110 52078 AACHEN
+49 241 938660 INFO@PLMWM.DE
WWW.PLANUNGSGRUPPE-MWM.DE

ibh INGENIEURBÜRO
Karl-Marx-Allee 188, 52066 Aachen
Tel.: 0241/16067666

Ingenieurbüro Esser
Dipl.-Ing. (FH) Christian Esser
Auf Helwen 25
53947 Nettersheim - Zingsheim
Tel.: 02486/8004779
Mail: christian.esser@ib-esser.de

ausführende Baufirma

Balter BAUUNTERNEHMUNG